	T.C. **TRABZON ÜNİVERSİTESİ** **Personel Daire Başkanlığı**	
	ÖĞRETİM GÖREVLİSİ, ARAŞTIRMA GÖREVLİSİ ATAMA (2547/31-50-D. MD.)	Doküman No: KYS-İAŞ/DB-PER/20 İlk Yayın Tarihi: 27.07.2026 Rev. No/Tar.: 00/... Sayfa: 1 / 1

SORUMLULAR	İŞ AKIŞ SÜRECİ	MEVZUAT/ PROSEDÜR/DOKÜMAN
İLGİLİ BİRİM	Başlangıç	Devlet Yükseköğretim Kurumlarında Öğretim Elemanı Norm Kadrolarının Belirlenmesine ve Kullanılmasına İlişkin Yönetmelik

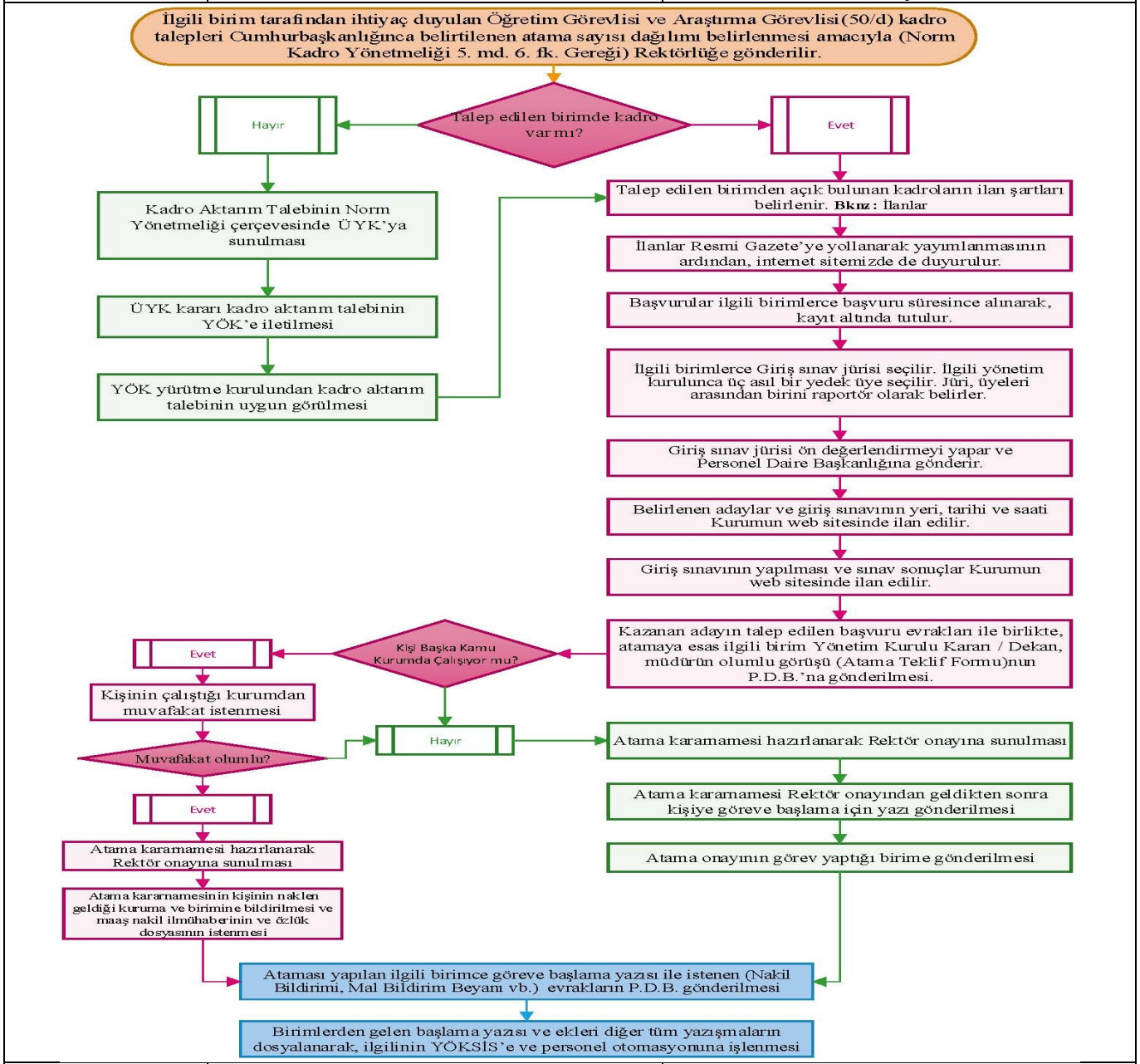

Bitiş

5070 sayılı Elektronik İmza Kanunu çerçevesinde, bu DEB elektronik imza ile imzalanarak yayımlanmış olup, güncelliği elektronik ortamda "Trabzon Üniversitesi Kalite Doküman Yönetim Sistemi (KDYS)" üzerinden takip edilmelidir.